



Estado Libre Asociado de Puerto Rico
OFICINA DEL CONTRALOR

Instrucciones para Instalar la Pantalla de Advertencia

A continuación se describen los pasos a seguir para instalar la pantalla de normas sobre el uso de los sistemas electrónicos y estas instrucciones son aplicables para los sistemas *Windows Vista*.

1. Oprima el botón **Start** y seleccione **Run**. Si no tiene disponible esta opción deberá dar un **Log off** y acceda a la máquina como administrador de la misma. Esto se logra seleccionando **Shut Down / Log off**. Al subir la pantalla para conectarse escriba el *Username* y *password* correspondiente al administrador. Seleccione el nombre de la computadora de la lista que se provee en el *Domain*.

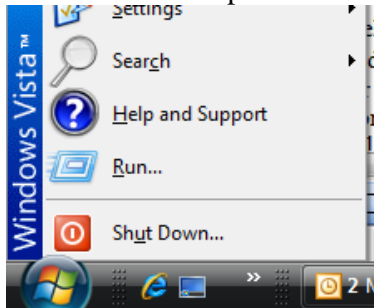

2. Una vez seleccionada la opción **Run**, escriba **C:\ProgramData\Microsoft\Windows\Start Menu\Programs\Startup** y oprima el botón **OK**.

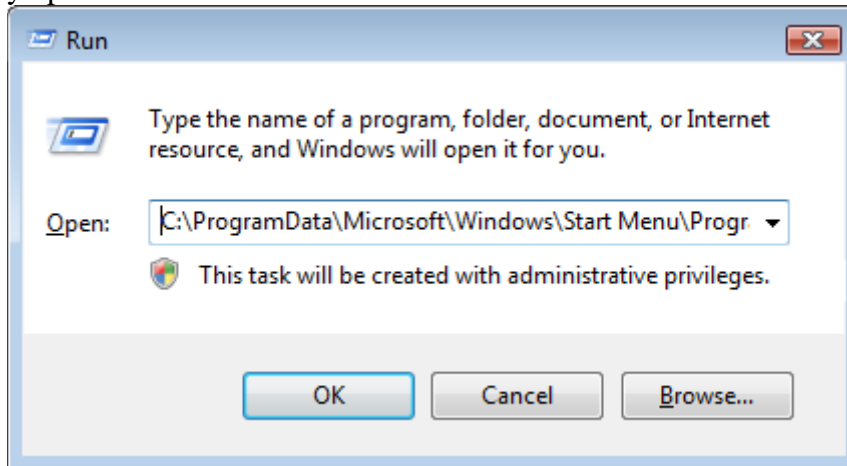



Estado Libre Asociado de Puerto Rico
OFICINA DEL CONTRALOR

Instrucciones para Instalar la Pantalla de Advertencia

- Localice donde está almacenado el archivo **ADV.HTA** en su máquina. (Este archivo es el que recibió de la Oficina del Contralor). Una vez lo localice haga *right click* sobre el mismo y seleccione la opción **Copy**.

Regrese a la pantalla **C:\ProgramData\Microsoft\Windows\Start Menu\Programs\Startup** y haga *right click* sobre el área blanca. Seleccione la opción **Paste**. Una vez copiado el archivo haga *right click* sobre el icono y seleccione la opción **Properties**. Asegúrese que la opción **Read-Only** esté marcada. Luego cierre la pantalla.

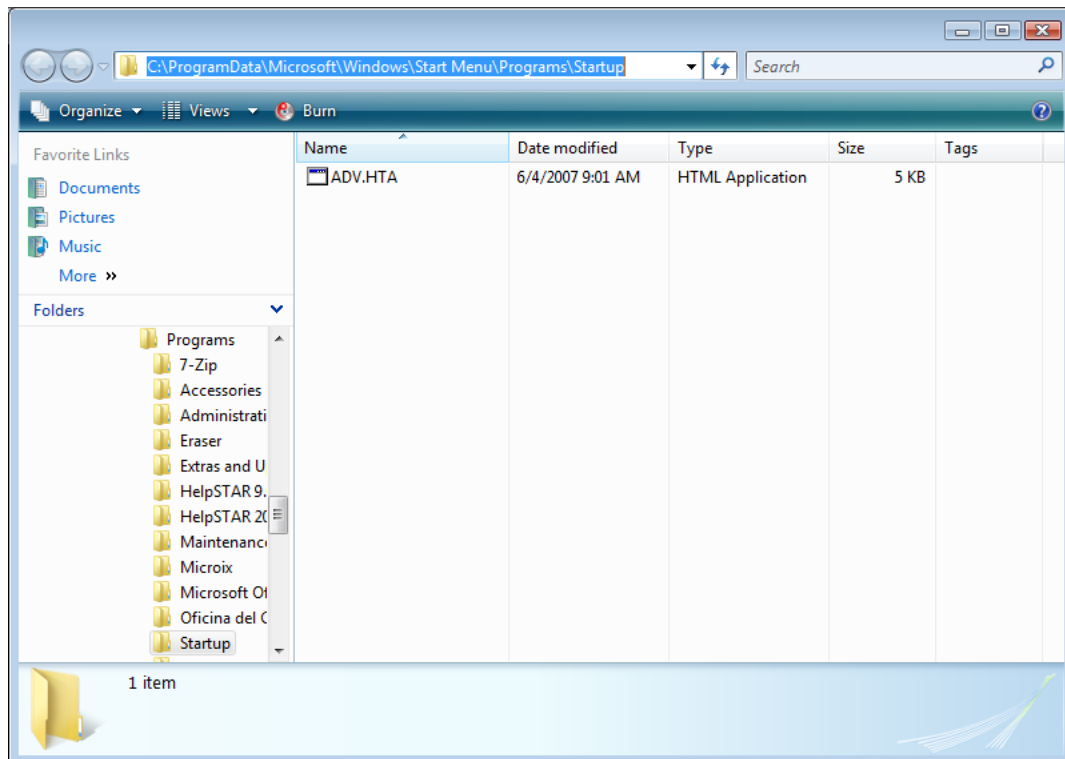

- Cierre todas las ventanas y reinicie (*restart*) al sistema para verificar que todo esté funcionando correctamente. Si usted tuvo que conectarse como Administrador para realizar estos pasos, al reiniciar el sistema escriba su *username*, su *password* y seleccione el dominio al que pertenece.

Se recomienda que estos pasos sean realizados por el administrador del sistema. Puede comunicarse a la Oficina del Contralor al (787) 754-3030 extensiones 2324 ó 2305 para solicitar información al respecto